



CARTA DE SERVIÇOS

Agência de Desenvolvimento
de Porto Velho - ADPVH

Sobre a Agência de Desenvolvimento

Histórico

Criada em abril de 2017, pela Lei Complementar nº 661/2017, a Agência de Desenvolvimento de Porto Velho tem por objetivo fomentar o desenvolvimento socioeconômico do Município de Porto Velho e da região, promovendo a atração de investimentos públicos e privados e a melhoria do ambiente de negócios da cidade.

Compete à Agência estabelecer parcerias e gerir projetos que impactam na competitividade e no reposicionamento do Município como um destino importante para investidores globais, garantindo a geração de empregos e renda e melhorando a qualidade de vida das pessoas.

DIRETORIA EXECUTIVA

Presidente da ADPVH

Marcelo Thomé da Silva de Almeida
marcelo.thome@adpvh.com.br

Diretoria da ADPVH

Guilherme Gonzales
Diretoria Técnica
Guilherme.gonzales@adpvh.com.br

Luiz Fernando Coutinho da Rocha
Diretoria Jurídica
luiz.rocha@adpvh.com.br

Auricélia Santos Mota M. de França
Diretoria Administrativa Financeira
celia.mota@adpvh.com.br

Equipe:

Valéria de Souza Braga
Chefe de Gabinete
valeria.braga@adpvh.com.br

1. ESTRUTURA ORGANIZACIONAL DA ADPVH

A Estrutura Organizacional da Agência de Desenvolvimento do Município de Porto Velho é composta pelo Conselho Deliberativo, Conselho Fiscal e Diretoria Executiva.

O Conselho Deliberativo é o órgão Colegiado de Deliberação Superior, com 7 (sete) representantes de órgãos do Poder Executivo e representantes das entidades privadas:

1. Agência de Desenvolvimento do Município de Porto Velho – ADPVH;
2. Secretaria Municipal e Fazenda – SEMFAZ;
3. Secretaria Municipal de Planejamento, Orçamento e Gestão _ SEMPOG;
4. Federação das Indústrias do Estado de Rondônia – FIERO;
5. Federação do Comércio do Estado de Rondônia – FECOMERCIO;
6. Federação de Agricultura e Pecuária do Estado de Rondônia – FAPERON;
7. Serviço de Apoio às Micro e Pequenas Empresas de Rondônia - SEBRAE/RO.

O Conselho Deliberativo é o responsável por aprovar a política de atuação institucional, o planejamento estratégico da ADPVH, os planos de trabalho anuais e respectivos relatórios anuais de acompanhamento e avaliação, inclusive quanto ao contrato de gestão firmado com o Poder Executivo. É também responsável por deliberar sobre a proposta do orçamento-programa e do plano de aplicações, assim como pela prestação de contas do contrato de gestão firmado com o Poder Executivo, entre outras atribuições.

A Diretoria Executiva é o órgão responsável pela Gestão Técnica e Administrativa da ADPVH, composta pelo Presidente, nomeado pelo Prefeito do Município e 03 (três) Diretores – Técnico, Jurídico e Administrativo e Financeiro, nomeados pelo Presidente.

ORGANOGRAMA ADPVH

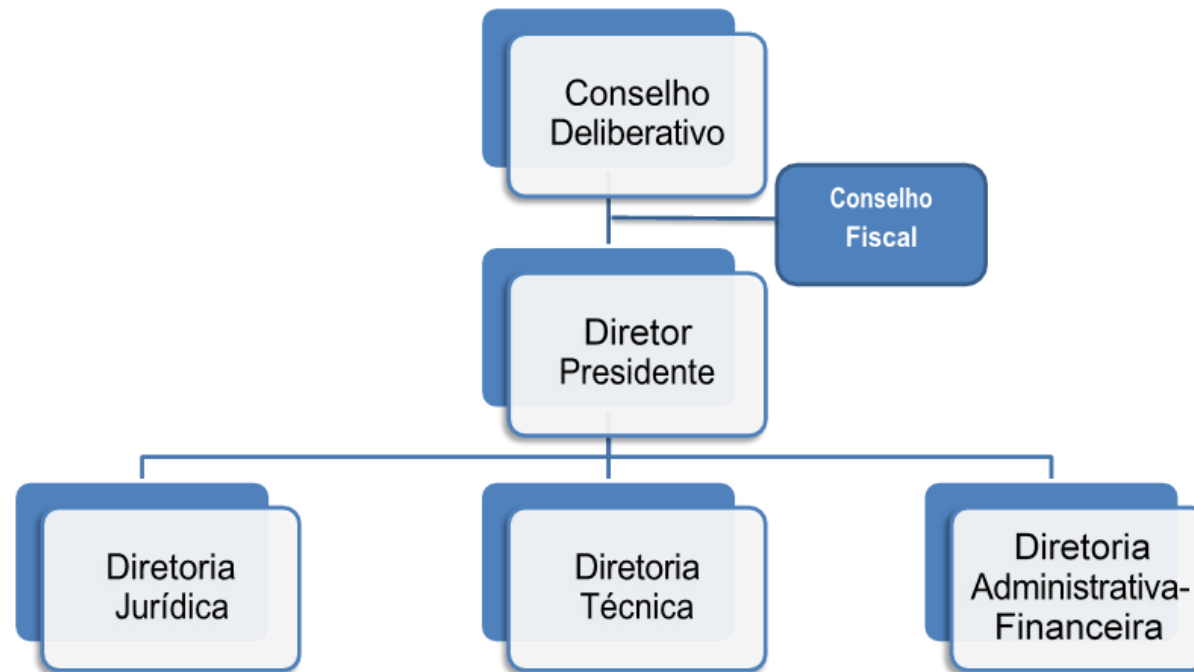

2. ATRIBUIÇÕES DA ADPVH

A ADPVH atua pautada pelos princípios da legalidade, impessoalidade, moralidade, publicidade, economicidade e eficiência tendo como atribuições o exposto nos termos do artigo 4º da Lei complementar nº 661 de 07/04/2017, conforme seguem:

I - promover o ambiente de negócios;

II - promover o desenvolvimento e melhoria da competitividade do Município;

- III - articular-se com entes públicos e privados, nacionais ou estrangeiros, para a promoção de oportunidades de negócios e de geração de emprego e renda, redução das desigualdades regionais e inovação tecnológica;
- IV - atender o investidor no desenvolvimento do ambiente de negócios;
- V - atrair novos investimentos, nacionais ou estrangeiros, bem como promover e estimular a expansão de empresas instaladas no Município;
- VI - acompanhar o desenvolvimento da atividade empresarial após a instalação da empresa;
- VII - prospectar, no Brasil e no exterior, oportunidades de investimentos no Município;
- VIII - disponibilizar informações que contribuam para o desenvolvimento do Município;
- IX - promover a imagem do Município como destino de investimentos;
- X - estabelecer e manter intercâmbios com organismos de atuação similar, agentes financiadores e de fomento e outros organismos nacionais e internacionais que concorram para os mesmos objetivos;
- XI - articular com instituições financiadoras o apoio a programas de desenvolvimento.

3. DIRECIONAMENTO ESTRATÉGICO DA ADPVH

PROPÓSITO

Promover o desenvolvimento econômico e territorial do município de Porto Velho, por meio da criação de ambiente favorável e fortalecimento dos setores produtivos de forma inovadora e sustentável.

VISÃO

Ser referência na promoção do desenvolvimento econômico e territorial com ênfase na inovação e sustentabilidade em toda a região norte.

DIRETRIZES ESTRATÉGICAS

- 1) Promover o desenvolvimento de setores produtivos prioritários;
- 2) Desenvolver ambiente favorável ao fortalecimento e competitividade dos negócios;
- 3) Viabilizar e intensificar política de atração de investimentos público e privado;
- 4) Criar ambiente de inovação por meio do estímulo a pesquisa, a difusão tecnológica e apoio as iniciativas inovadoras de alto impacto;
- 5) Fortalecer os programas de qualificação e capacitação empresarial e de mão-de-obra;
- 6) Promover o acesso a crédito por meio da articulação com instituições financeiras;
- 7) Apoiar parcerias público-privadas;
- 8) Fortalecer e Desenvolver o distrito industrial;
- 9) Promover a eficiência da gestão pública municipal;
- 10) Identificar a vocação econômica e as cadeias produtivas portadoras de futuro.

4. EIXOS ESTRATÉGICOS

Os eixos estratégicos reforçam o propósito da Agência de Desenvolvimento que é atuar em projetos que impactem no desenvolvimento socioeconômico do Município, em temas relacionados ao desenvolvimento econômico, requalificação urbana, inovação e na melhoria da gestão pública. O conceito de Inovação e Sustentabilidade é transversal e um dos principais direcionadores de todos os eixos temáticos:



INFORMAÇÕES E SERVIÇOS DISPONIBILIZADOS AO PÚBLICO:

RELATÓRIOS DISPONÍVEIS NA PÁGINA DA ADPVH

1. Diagnóstico Essencial para Aceleração do Território
Trata-se do estudo técnico de Análise Socioeconômica e Estrutural do território de Porto Velho.
2. Anuário Estatístico do Município de Porto Velho – 2010/2016
3. Programa de Concessões e Parcerias Público Privadas de Porto Velho
4. Futuro da minha Cidade – Manual de Projetos

PROGRAMAS & AÇÕES

No sitio da Prefeitura > Secretarias > ADPVH > <https://ad.portovelho.ro.gov.br/>, o cidadão encontrará informações disponíveis sobre:

- Estudos para a consolidação de um Programa de Concessões e PPPs para o Município de Porto Velho;
- Agenda de Inovação;
- Amazônia + 21 – Fórum Mundial Desenvolvimento Sustentável da Amazônia;

CANAL DE ATENDIMENTO AO CIDADÃO

A Agência de Desenvolvimento do Município de Porto Velho, está situada na Avenida Sete de Setembro, 237 – Centro

Porto Velho – Rondônia – CEP: 76.801-045

Horário de Atendimento:

Segunda a Sexta-feira

08:00h às 14:00h

Nossos Telefones de Contato:

Fixo: (69) 3901-2892

Email: adpvh@adpvh.com.br

Nossa página : <https://ad.portovelho.ro.gov.br/>