

2022
2025

PPA

AGÊNCIA DE DESENVOLVIMENTO DE
PORTO VELHO



**Agência de
Desenvolvimento**
de Porto Velho

SUMÁRIO

1. MENSAGEM DO PRESIDENTE
2. APRESENTAÇÃO
3. GESTÃO
4. ESTRUTURA ORGANIZACIONAL
5. ATRIBUIÇÕES
6. DIRECIONAMENTO ESTRATÉGICO
7. EIXOS TEMÁTICOS
8. PLANO ESTRATÉGICO
9. PLANO ORÇAMENTÁRIO

1. MENSAGEM DO PRESIDENTE

A atuação da Agência de Desenvolvimento de Porto Velho está alinhada à política da gestão municipal, gestão de negócios a partir do potencial da bioeconomia e às demandas urgentes do setor produtivo. Os direcionamentos estratégicos da Agência tiveram nos últimos anos foco no Desenvolvimento Econômico, Requalificação Urbana e Inovação.

A ADPVH atua de forma enxuta e ágil, importante característica no ambiente cada vez mais competitivo e mais digital, que exige das empresas melhorias constantes na sua forma de atuação e no seu modelo de negócio.

Um novo ciclo de Planejamento Plurianual se inicia, para o período de 2022 a 2025, oportunizando o foco em ações que visem o aumento da maturidade digital do setor produtivo portovelhense, promovendo a adoção e a difusão de novas tecnologias e novos modelos de negócio, abordando, por exemplo, temas estratégicos como bioeconomia, indústria 4.0, tecnologias para cidades inteligentes e os novas oportunidade para o desenvolvimento da economia digital.

Parte do que será feito para esta nova etapa é apresentado neste documento, que traz o Propósito e Visão da ADPVH, assim como o Mapa de Objetivos Estratégicos definidos para os próximos anos.

MARCELO THOMÉ DA SILVA DE ALMEIDA

PRESIDENTE

Avenida 7 de Setembro, nº 237, esquina com Avenida Farquar

Prédio do Relógio - Bairro Centro, Porto Velho/RO - CEP: 76801-020

Telefone: (69) 3901.2892

2. APRESENTAÇÃO

Sobre a Agência de Desenvolvimento – Histórico

Criada em abril de 2017, pela Lei Complementar nº 661/2017, instituída pelo decreto nº 14.461 de 24 de abril de 2017, a Agência de Desenvolvimento de Porto Velho tem por objetivo fomentar o desenvolvimento socioeconômico do Município de Porto Velho e da região, promovendo a atração de investimentos públicos e privados e a melhoria do ambiente de negócios da cidade.

Compete à Agência estabelecer parcerias e gerir projetos que impactam na competitividade e no reposicionamento do Município como um destino importante para investidores, garantindo a geração de empregos e renda e melhorando a qualidade de vida das pessoas.

MANIFESTO



MANIFESTO

Acreditamos de que a essência de todo desenvolvimento é baseado na **responsabilidade e comprometimento** de nossas ações e atitudes.

Acreditamos que o desenvolvimento deve ser construído de **forma coletiva e deve ser sustentável**, pois somente assim, será inclusivo e propagado para as gerações futuras.

Acreditamos no desenvolvimento com **senso de urgência**, deixando de lado questões de interesse pessoal em prol de um propósito mais amplo.

Acreditamos que o verdadeiro desenvolvimento, só existe quando **transformamos de verdade** a vida das pessoas.

Agência de Desenvolvimento de Porto Velho

Avenida 7 de Setembro, nº 237, esquina com Avenida Farquar

Prédio do Relógio - Bairro Centro, Porto Velho/RO - CEP: 76801-020

Telefone: (69) 3901.2892

3. GESTÃO

Marcelo Thomé da Silva de Almeida

PRESIDENTE DA ADPVH

Guilherme Gonzales

DIRETORIA TÉCNICA

Luiz Fernando Coutinho da Rocha

DIRETORIA JURÍDICA

Auricélia Santos Mora M. de França

DIRETORIA ADMINISTRATIVA FINANCEIRA

Valéria de Souza Braga

CHEFE DE GABINETE

4. ESTRUTURA ORGANIZACIONAL DA ADPVH

A Estrutura Organizacional da Agência de Desenvolvimento do Município de Porto Velho é composta pelo Conselho Deliberativo, Conselho Fiscal e Diretoria Executiva.

O Conselho Deliberativo é o órgão Colegiado de Deliberação Superior, com 7 (sete) representantes de órgãos do Poder Executivo e representantes das entidades privadas:

1. Agência de Desenvolvimento do Município de Porto Velho – ADPVH;
2. Secretaria Municipal e Fazenda – SEMFAZ;
3. Secretaria Municipal de Planejamento, Orçamento e Gestão – SEMPOG;
4. Federação das Indústrias do Estado de Rondônia – FIERO;
5. Federação do Comércio do Estado de Rondônia – FECOMERCIO;
6. Federação de Agricultura e Pecuária do Estado de Rondônia – FAPERON;
7. Serviço de Apoio às Micro e Pequenas Empresas de Rondônia – SEBRAE/RO.

O Conselho Deliberativo é o responsável por aprovar a política de atuação institucional, o planejamento estratégico da ADPVH, os planos de trabalho anuais e respectivos relatórios anuais de acompanhamento e avaliação, inclusive quanto ao contrato de gestão firmado com o Poder Executivo. É também responsável por deliberar sobre a proposta do orçamento-programa e do plano de aplicações, assim como pela prestação de contas do contrato de gestão firmado com o Poder Executivo, entre outras atribuições.

A Diretoria Executiva é o órgão responsável pela Gestão Técnica e Administrativa da ADPVH, composta pelo Presidente, nomeado pelo Prefeito do Município e 03 (três) Diretores – Técnico, Jurídico e Administrativo e Financeiro, nomeados pelo Presidente.

Avenida 7 de Setembro, nº 237, esquina com Avenida Farquar

Prédio do Relógio - Bairro Centro, Porto Velho/RO - CEP: 76801-020

Telefone: (69) 3901.2892

ORGANOGRAMA ADPVH

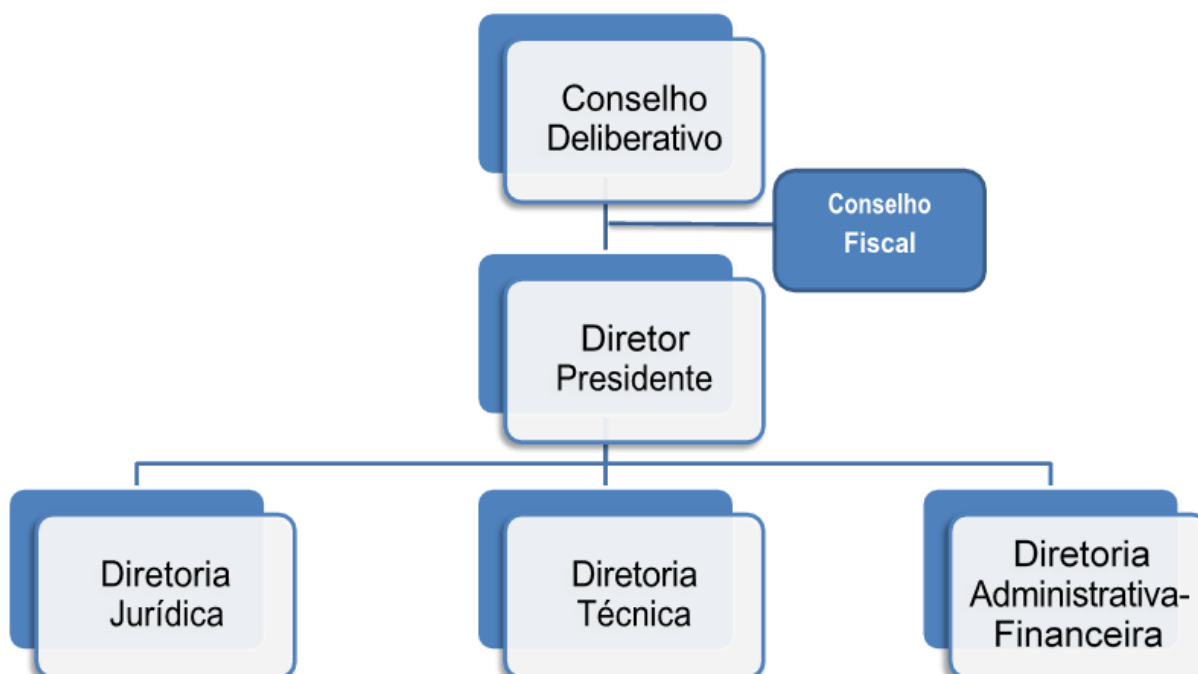

5. ATRIBUIÇÕES DA ADPVH

A ADPVH atua pautada pelos princípios da legalidade, impessoalidade, moralidade, publicidade, economicidade e eficiência tendo como atribuições o exposto nos termos do artigo 4º da Lei complementar nº 661 de 07/04/2017, conforme seguem:

I - promover o ambiente de negócios;

II - promover o desenvolvimento e melhoria da competitividade do Município;

III - articular-se com entes públicos e privados, nacionais ou estrangeiros, para a promoção de oportunidades de negócios e de geração de emprego e renda, redução das desigualdades regionais e inovação tecnológica;

IV - atender o investidor no desenvolvimento do ambiente de negócios;

V - atrair novos investimentos, nacionais ou estrangeiros, bem como promover e estimular a expansão de empresas instaladas no Município;

Avenida 7 de Setembro, nº 237, esquina com Avenida Farquar

Prédio do Relógio - Bairro Centro, Porto Velho/RO - CEP: 76801-020

Telefone: (69) 3901.2892

VI - acompanhar o desenvolvimento da atividade empresarial após a instalação da empresa;

VII - prospectar, no Brasil e no exterior, oportunidades de investimentos no Município;

VIII - disponibilizar informações que contribuam para o desenvolvimento do Município;

IX - promover a imagem do Município como destino de investimentos;

X - estabelecer e manter intercâmbios com organismos de atuação similar, agentes financiadores e de fomento e outros organismos nacionais e internacionais que concorram para os mesmos objetivos;

XI - articular com instituições financiadoras o apoio a programas de desenvolvimento.

6. DIRECIONAMENTO ESTRATÉGICO DA ADPVH

PROPÓSITO

Promover o desenvolvimento econômico e territorial do município de Porto Velho, por meio da criação de ambiente favorável e fortalecimento dos setores produtivos de forma inovadora e sustentável.

VISÃO

Ser referência na promoção do desenvolvimento econômico e territorial com ênfase na inovação e sustentabilidade em toda a região norte.

DIRETRIZES ESTRATÉGICAS

- 1) Promover o desenvolvimento de setores produtivos prioritários;
- 2) Desenvolver ambiente favorável ao fortalecimento e competitividade dos negócios;
- 3) Viabilizar e intensificar política de atração de investimentos público e privado;
- 4) Criar ambiente de inovação por meio do estímulo a pesquisa, a difusão tecnológica e apoio as iniciativas inovadoras de alto impacto;

Avenida 7 de Setembro, nº 237, esquina com Avenida Farquar

Prédio do Relógio - Bairro Centro, Porto Velho/RO - CEP: 76801-020

Telefone: (69) 3901.2892

- 5) Fortalecer os programas de qualificação e capacitação empresarial e de mão-de-obra;
- 6) Promover o acesso a crédito por meio da articulação com instituições financeiras;
- 7) Apoiar parcerias público-privadas;
- 8) Fortalecer e Desenvolver o distrito industrial;
- 9) Promover a eficiência da gestão pública municipal;
- 10) Identificar a vocação econômica e as cadeias produtivas portadoras de futuro.

7. EIXOS ESTRATÉGICOS

Os eixos estratégicos reforçam o propósito da Agência de Desenvolvimento que é atuar em projetos que impactem no desenvolvimento socioeconômico do Município, em temas relacionados ao desenvolvimento econômico, requalificação urbana, inovação e na melhoria da gestão pública. O conceito de Inovação e Sustentabilidade é transversal e um dos principais direcionadores de todos os eixos temáticos:

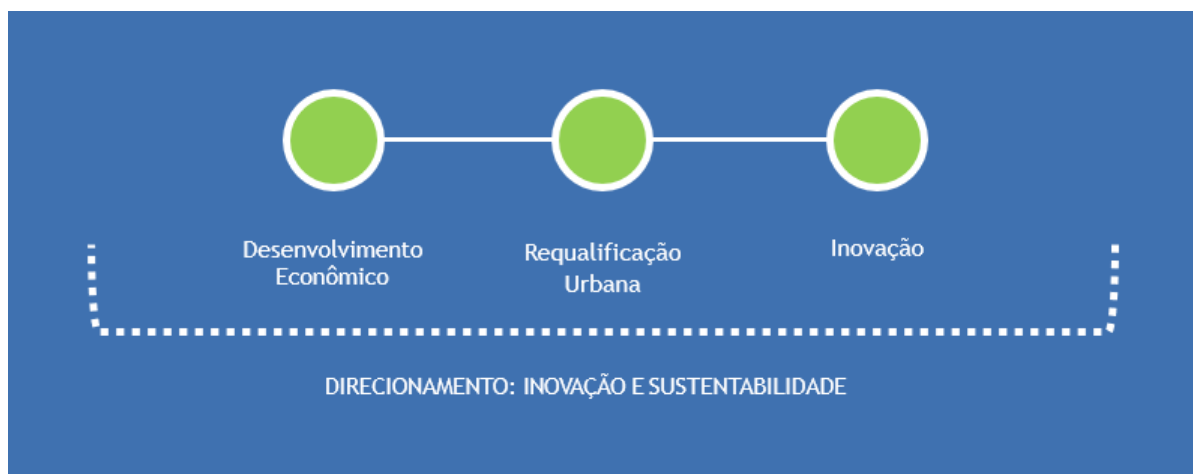

8. AÇÕES ESTRATÉGICAS POR EIXO | PRAZO E GRAU DE IMPACTO

EIXO	AÇÃO ESTRATÉGICA	PRAZO DE REALIZAÇÃO	GRAU DE IMPACTO
Desenvolvimento Econômico	Plano de Desenvolvimento 2030/2050	Curto	Alto
	CODEM - Conselho de Desenvolvimento Econômico Municipal	Curto	Alto
	Acesso a mercado Estimular e-Rodada de negócios	Médio	Alto
	Acesso a mercado Qualificação para inclusão digital e e-commerce	Médio	Alto
	Acesso a mercado Incentivar e-Eventos de negócios	Curto	Moderado
	Acesso a mercado Qualificação de fornecedores para compras públicas	Curto	Alto
	Ambiente legal Lei de incentivo à inovação	Curto	Alto
	Ambiente legal Revisão da legislação de obras	Curto	Alto
	Empreendedorismo Educação empreendedora nas escolas municipais	Curto	Alto
	Empreendedorismo Qualificação profissional para o trabalho	Curto	Alto
	Projetos estruturantes CEARO	Longo	Alto
	Projetos estruturantes Centro de convenções	Longo	Alto
	Projetos estruturantes Orla do Rio Madeira	Longo	Alto
	Projetos estruturantes Zona de processamento de exportações (ZPE)	Longo	Alto
Requalificação urbana	Regularização fundiária Distrito Industrial	Médio	Alto
	Adequação urbana Ruas Completas	Curto	Alto
	Mobilidade urbana Estacionamento rotativo	Curto	Alto
	Revitalização de espaços comerciais e feiras	Médio	Alto
Inovação	Inova Porto Velho Mapeamento e parcerias com incubadoras e startups	Curto	Médio
	Inova Porto Velho Apoiar a formatação do Programa de Sustentabilidade	Curto	Médio
	Fórum de inovação de Porto Velho	Curto	Alto

Legenda: CURTO – até 1 ano | MÉDIO – até 2 anos | LONGO – mais de 4 anos

Avenida 7 de Setembro, nº 237, esquina com Avenida Farquar

Prédio do Relógio - Bairro Centro, Porto Velho/RO - CEP: 76801-020

Telefone: (69) 3901.2892

EIXO TEMÁTICO	AÇÃO	KPI	META
DESENVOLVIMENTO ECONÔMICO	Plano de desenvolvimento 2030/2050	- Termos de referência; - Oficinas de planejamento; - Plano 2030/2050	Entrega do Plano de Desenvolvimento de Porto Velho 2030/2050.
	Implementação do CODEM – Conselho de Desenvolvimento Econômico e Municipal	- Projeto de Lei - Publicação no DOM.	Acompanhar a primeira reunião do CODEM no primeiro semestre de 2022
	Acesso a mercado: - Estimular e incentivar e-Rodadas e e-Eventos de negócios; - Ações para inclusão digital e ao e-commerce; - Qualificação de fornecedores” Compras públicas”.	- Rede de parceiros; - Oficinas; - Reuniões estratégicas.	-Apoiar a realização de pelo menos um evento e uma rodada de negócios online em 2022. -Promover uma oficina de qualificação para inclusão digital, e-commerce e a “Compras públicas”.
	Ambiente legal: - Lei de incentivo à inovação; - Revisão da legislação de licenciamento.	- Parceiro especialista no tema. - Participação nas atividades do processo de auditoria.	- Evento de videoconferência para promoção de acesso a Lei de incentivo à inovação. - Relatório de auditoria.
	Empreendedorismo: - Educação empreendedora nas escolas municipais; - Qualificação profissional para o trabalho.	- Reunião de trabalho; - Termo de parceria; - Apoio a oferta de qualificação profissional	- Celebração de termo de parceria para educação empreendedora. - Apoiar a oferta de programas de qualificação profissional.
	Projetos estruturantes: - CEARO; - Centro de convenções; - Orla do Madeira; - Zona de Processamento de Exportações (ZPE); - Distrito Industrial.	- reuniões de trabalho. - Apoio e parceria.	- Participar e apoiar a agenda que contribua para a aceleração dos projetos estruturantes.

Avenida 7 de Setembro, nº 237, esquina com Avenida Farquar

Prédio do Relógio - Bairro Centro, Porto Velho/RO - CEP: 76801-020

Telefone: (69) 3901.2892

EIXO TEMÁTICO	AÇÃO	KPI	META
REQUALIFICAÇÃO URBANA	Regularização fundiária – Distrito Industrial	- Georreferenciamento atualizado da área. - Zoneamento aprovado.	- Zoneamento aprovado
	Adequação urbana – Ruas Completas	- KM´s de vias adequadas - Reuniões realizadas	- Aplicar a metodologia na Avenida Sete de Setembro entre a Av. Farquar e a Av. Gov. Jorge Teixeira.
	Mobilidade Urbana – Estacionamento rotativo	- Audiências públicas realizadas; - Estudos preliminares para definição de áreas potenciais; - Proposta legislativa.	- Estacionamento rotativo implementado
	Contribuir com iniciativas que viabilizem a revitalização de espaços comerciais e feiras livres	- Definição das áreas a serem revitalizadas - Projeto de revitalização.	- Apoiar a revitalização de um espaço para o comércio popular em Porto Velho.

EIXO TEMÁTICO	INICIATIVA	KPI	META
INOVAÇÃO	Inova Porto Velho: - Mapeamento de Incubadoras e startups; - Apoiar a formatação de um Programa de sustentabilidade.	- Número de incubadoras e startups de Porto Velho mapeadas. - Atendimentos realizados	- Plataforma operacional. - Promover um Programa de sustentabilidade para atendimento aos critérios Ambientais, Sociais e de Governança, vigentes e com foco na Amazônia
	Realizar o Fórum de inovação de Porto Velho.	- Número de inscritos; - Número de participantes.	Realizar o Fórum de Inovação de Porto Velho, de forma híbrida, no segundo semestre de 2022.

Avenida 7 de Setembro, nº 237, esquina com Avenida Farquar

Prédio do Relógio - Bairro Centro, Porto Velho/RO - CEP: 76801-020

Telefone: (69) 3901.2892

FICHAS TÉCNICAS

Avenida 7 de Setembro, nº 237, esquina com Avenida Farquar
Prédio do Relógio - Bairro Centro, Porto Velho/RO - CEP: 76801-020
Telefone: (69) 3901.2892

FICHAS TÉCNICAS

DESENVOLVIMENTO ECONÔMICO

Eixo Temático	Iniciativa Estratégica	Prazo de Realização	Grau de Impacto
Desenvolvimento Econômico	Processo: Plano de desenvolvimento 2030/2050	Curto	Alto
O que fazer? Plano analítico com orientações fundamentais para que a cidade possa crescer de forma organizada e sustentável entre no período de 2030 a 2050.		Prazo: Início no 2º semestre/2022	
Como? - Elaborar TR´s para as contratações necessárias visando a elaboração do Plano 2030/2050 (empresa especializada, palestrantes e oficinas) - Realizar oficinas de planejamento.		Quais Recursos?	
Público Alvo: Porto Velho			
Resultado(s): Plano de Desenvolvimento 2030/2050			
Parceiros: Prefeitura Municipal, FIERO, FECOMERCIO, FAPERON, SEBRAE, IES e outros.		Diretoria Responsável pela Iniciativa: DITEC	

Avenida 7 de Setembro, nº 237, esquina com Avenida Farquar

Prédio do Relógio - Bairro Centro, Porto Velho/RO - CEP: 76801-020

Telefone: (69) 3901.2892

Eixo Temático	Iniciativa Estratégica	Prazo de Realização	Grau de Impacto
Desenvolvimento Econômico	CODEM – Conselho de Desenvolvimento Econômico e Municipal	Curto	Alto
O que fazer? Apoiar a implementação do CODEM – Conselho de Desenvolvimento Econômico e Municipal por meio de Lei específica.		Prazo: 1º semestre de 2022	
Como? - Apoiar a elaboração de Projeto de Lei para sua tramitação.		Quais Recursos? Horas técnicas	
Público Alvo: Representantes dos setores produtivos e da Administração Pública.			
Resultado(s): Aprovação do projeto de lei e ativação do CODEM.			
Parceiros: Prefeitura Municipal (SGG, ADPVH).		Diretoria Responsável pela Iniciativa: DITEC	

Eixo Temático	Iniciativa Estratégica	Prazo de Realização	Grau de Impacto
Desenvolvimento Econômico	Acesso a mercado	Médio	Alto
O que fazer? Apoiar a realização de pelo menos um evento e uma rodada de negócios online em 2022 e Promover uma oficina de qualificação para inclusão digital, e-commerce e a "Compras públicas".		Prazo: Início no 1º semestre 2023	
Como? - Estimular e incentivar e-Rodadas e e-Eventos de negócios; - Ações para inclusão digital e ao e-commerce; - Qualificação de fornecedores "Compras públicas".		Quais Recursos? e-Evento e rodadas – R\$ 120.000 Oficinas - R\$ 40.000 Qualificação – R\$ 40.000 Total – R\$ 200.000,00	
Público Alvo: Empreendedores			
Resultado(s): 1 apoio a e-evento; 1 apoio a e-rodada de negócios; 1 oficina (inclusão digital para negócios online); 1 oficina (introdução ao e-commerce)			
Parceiros: Prefeitura Municipal, FIERO, FECOMERCIO, FAPERON, SEBRAE e IES.		Diretoria Responsável pela Iniciativa: DITEC	

Eixo Temático	Iniciativa Estratégica	Prazo de Realização	Grau de Impacto
Desenvolvimento Econômico	Ambiente legal	Curto	Alto
O que fazer? Evento online sobre o tema "acesso a Lei de Incentivo à Inovação". Acompanhar auditoria do TCE/RO no processo de licenciamento		Prazo: Início no 1º semestre de 2022	
Como? - Firmar parceria para realizar videoconferência sobre acesso a Lei de incentivo à inovação (Lei nº 11.196/2005 e Decreto nº 5.798/06); - Acompanhar a auditoria do processo de licenciamento com o TCE/RO.		Quais Recursos? Horas técnicas	
Público Alvo: Secretarias Municipais e Empresários			
Resultado(s): Relatório de auditoria do TCE/RO e videoconferência			
Parceiros: Prefeitura Municipal, FIERO, FECOMERCIO, FAPERON, SEBRAE e TCE.		Diretoria Responsável pela Iniciativa: DITEC	

Eixo Temático	Iniciativa Estratégica	Prazo de Realização	Grau de Impacto
Desenvolvimento Econômico	Empreendedorismo	Curto	Alto
O que fazer? Contribuir com a educação empreendedora e a qualificação profissional para o trabalho nos setores da economia com apoio de parceiros.		Prazo: Início no primeiro semestre de 2022	
Como? - Contribuir para a celebração de parceria para promoção da Educação empreendedora nas escolas municipais. - Apoiar a oferta de qualificação profissional para o trabalho.		Quais Recursos? Horas técnicas	
Público Alvo: Secretarias Municipais, Empresários e comunidade.			
Resultado(s):			
Parceiros: Prefeitura Municipal, FIERO, FECOMERCIO, FAPERON, SEBRAE e IES.		Diretoria Responsável pela Iniciativa: DITEC	

Eixo Temático	Iniciativa Estratégica	Prazo de Realização	Grau de Impacto
Desenvolvimento Econômico	Projetos estruturantes	Longo	Alto
O que fazer? Apoiar iniciativas que contribuam com o fortalecimento e aceleração dos projetos estruturantes.		Prazo: Permanente	
Como? - CEARO; - Centro de convenções; - Orla do Madeira; - Zona de Processamento de Exportações (ZPE); - Distrito Industrial.		Quais Recursos? Horas técnicas	
Público Alvo: Secretarias Municipais,			
Resultado(s): Execução dos projetos estruturantes.			
Parceiros: Prefeitura Municipal, FIERO, FECOMERCIO, FAPERON, SEBRAE e IES.		Diretoria Responsável pela Iniciativa: DITEC	

REQUALIFICAÇÃO URBANA

Eixo Temático	Iniciativa Estratégica	Prazo de Realização	Grau de Impacto
Requalificação urbana	Regularização Fundiária – Distrito Industrial e apoiar o desenvolvimento e melhoria da competitividade do Município.	Médio	Alto
O que fazer? Implantar Programa de Desburocratização, Inovação e Sustentabilidade.		Prazo: 1º semestre 2022	
Como? <ul style="list-style-type: none"> - Acompanhar a atualização do georeferenciamento da área; - Acompanhar o recebimento das informações e a tramitação legislativa. 		Quais Recursos? Horas técnicas	
Público Alvo: Indústrias			
Resultado(s): Distrito Industrial de Porto Velho regularizado.			
Parceiros: Prefeitura Municipal (ADPVH, SGG, SEMUR), Governo do Estado (SEDI).		Diretoria Responsável pela Iniciativa: DITEC	

Eixo Temático	Iniciativa Estratégica	Prazo de Realização	Grau de Impacto
Requalificação urbana	Adequação urbana: Ruas Completas contribuindo com o qualificação urbana;	Curto	Alto
O que fazer? Aplicar a metodologia "Ruas Completas" na Avenida Sete de Setembro, entre a Av. Farquar e Av. Governador Jorge Teixeira.		Prazo: 1º semestre 2023	
Como? - Planejar com a secretaria competente o planejamento orçamentário para realizar a ação.		Quais Recursos? Horas técnicas	
Público Alvo: Municípios			
Resultado(s): Avenida Sete de Setembro requalificada entre a Av. Farquar e a Av. Governador Jorge Teixeira			
Parceiros: ADPVH, SEMTRAN e SEMPOG.		Diretoria Responsável pela Iniciativa: DITEC	

Eixo Temático	Iniciativa Estratégica	Prazo de Realização	Grau de Impacto
Requalificação urbana	Mobilidade Urbana – Estacionamento rotativo contribuindo com a atração de novos investimentos, nacionais ou estrangeiros, bem como promover e estimular a expansão de empresas instaladas no Município	Curto	Alto
O que fazer? Elaborar uma proposta com finalidade de aumentar a disponibilidade de vagas de vias públicas por intermédio de um sistema de estacionamento rotativo.		Prazo: 2º Semestre/2023	
Como? - Organizar um grupo de trabalho para a elaboração de um plano de trabalho perseguindo o objetivo da iniciativa estratégica considerando: - Levantamento e mapeamento da disponibilidade de vagas - Proposição de área limitante a ser contemplada - Observar as vagas para usuários preferenciais. - Definir o escopo da operação (número de vagas, permanência, tarifa...) - Propor o encaminhamento de uma PPP		Quais Recursos?	
Público Alvo: Condutores de veículos			
Resultado(s): Projeto piloto de estacionamento rotativo implementado por meio de PPP			
Parceiros: Prefeitura Municipal (ADPVH, SEMTRAN, PPP, SEMPOG)		Diretoria Responsável pela Iniciativa: DITEC	

Eixo Temático	Iniciativa Estratégica	Prazo de Realização	Grau de Impacto
Requalificação urbana	Revitalização de espaços comerciais e feiras promovendo oportunidades de negócios e de geração de emprego e renda, redução das desigualdades regionais.	Médio	Alto
O que fazer? Promover a articulação entre as Secretarias competentes para definir as etapas e ações com foco no objetivo..		Prazo: Até o 1º semestre de 2024	
Como? - Organizar um grupo de trabalho para a elaboração de um plano de trabalho perseguindo o objetivo da iniciativa estratégica.		Quais Recursos? Horas técnicas	
Público Alvo: Micro e pequeno empresário.			
Resultado(s): Espaço commercial em Porto Velho revitalizado.			
Parceiros: Prefeitura Municipal (Secretarias)		Diretoria Responsável pela Iniciativa: DITEC	

INOVAÇÃO

Eixo Temático	Iniciativa Estratégica	Prazo de Realização	Grau de Impacto
Inovação	Mapeamento e parcerias com incubadoras e startups. contribuindo com o acompanhamento do desenvolvimento da atividade empresarial.	Curto	Alto
O que fazer? Desenvolvimento por meio de empresa especializada e gerenciamento de uma Plataforma digital colaborativa para promover, compartilhar informações e aproximar incubadoras e startups de Porto Velho/RO.		Prazo: 1º Semestre de 2023	
Como? <ul style="list-style-type: none"> - Elaborar TR´s para a contratação de serviços especializados - Contratar uma empresa especializada para realizar o mapeamento; - Contratar uma empresa especializada para gestão e conteúdo; - Contratar uma empresa especializada na produção de Plataforma online, com suporte e manutenções. - Contratar uma empresa especializada em infraestrutura tecnológica. - Realizar um evento de lançamento da Plataforma 		Quais Recursos?	
Público Alvo: Investidores, Empreendedores, Starups e Incubadoras			
Resultado(s): Plataforma entregue com o mapeamento das incubadoras e starups de Porto Velho/RO em evento de lançamento para 100 pessoas.			
Parceiros: Prefeitura Municipal, SEBRAE, FIERO, FECOMÉRCIO e IES públicas e privadas.		Diretoria Responsável pela Iniciativa: DITEC	

Eixo Temático	Iniciativa Estratégica	Prazo de Realização	Grau de Impacto
Inovação	Apoiar a formatação de um Programa de Sustentabilidade para atendimento aos critérios Ambientais, Sociais e de Governança.	Curto	Médio
O que fazer? Apoiar a formatação de um Programa de Sustentabilidade que atenda aos critérios atuais e valorizem os setores da economia da região.		Prazo: 1º semestre 2023	
Como? - Elaborar um TR para a contratação necessária - Contratar empresa especializada		Quais Recursos?	
Público Alvo: Empreendedores			
Resultado(s): Programa de Sustentabilidade formatado e atendimentos realizados.			
Parceiros: Prefeitura Municipal, SEBRAE, FIERO, FECOMÉRCIO e IES públicas e privadas.		Diretoria Responsável pela Iniciativa: DITEC	

Eixo Temático	Iniciativa Estratégica	Prazo de Realização	Grau de Impacto
Inovação	Fórum de Inovação de Porto Velho	Curto	Alto
O que fazer? Realizar o Fórum de Inovação de Porto Velho		Prazo: 2º semestre de 2022	
Como? <ul style="list-style-type: none"> - Elaborar TR´s para as contratações necessárias (comunicação, infra, transporte, palestrantes/consultores e diárias) - Identificar as oportunidades temáticas com base no estudo realizado pelo Mapeamento de Incubadoras e Startups. - Realziar o evento "Fórum de Inovação de Porto Velho" 		-	
Público Alvo: Empreendedores			
Resultado(s): 150 participantes			
Parceiros: Governo do Estado, Prefeitura Municipal, SEBRAE, FIERO, FECOMÉRCIO e IES públicas e privadas e outros.		Diretoria Responsável pela Iniciativa: DITEC	

PLANEJAMENTO ORÇAMENTÁRIO 2022

Avenida 7 de Setembro, nº 237, esquina com Avenida Farquar
Prédio do Relógio - Bairro Centro, Porto Velho/RO - CEP: 76801-020
Telefone: (69) 3901.2892

Programação Orçamentária 2022

Descrição - AÇÃO

Previsão orçamentária visando custeio com pessoal e encargos, administração e ações técnicas da Agência de Desenvolvimento do Município de Porto Velho - ADPVH, tendo com base o Planejamento Estratégico 2022-2025.

Ações		Valores	
1)	Remuneração de Pessoal	R\$	1.501.000,00
2)	Administração da Unidade	R\$	283.500,00
3)	Fomento a Inovação e ao Desenvolvimento Local	R\$	1.521.670,00
		R\$	-
TOTAL		R\$	3.306.170,00

AÇÃO: REMUNERAÇÃO DE PESSOAL ATIVO E ENCARGOS SOCIAIS
CÓDIGO: 02.51.04.122.007.2.360

Despesa	Natureza	Jan	Fev	Mar	Abr	Mai	Jun	Jul	Ago	Set	Out	Nov	Dez	Total
REMUNERAÇÃO DE PESSOAL ATIVO E ENCARGOS														
Vencimentos e vantagens pessoal	3.1.90.11	R\$ 102.083,34	R\$ 102.083,34	R\$ 102.083,34	R\$ 102.083,34	R\$ 102.083,34	R\$ 102.083,34	R\$ 102.083,34	R\$ 102.083,34	R\$ 102.083,34	R\$ 102.083,34	R\$ 102.083,34	R\$ 102.083,34	R\$ 1.225.000,00
Outras obrigações (PIS folha, IRRF)	3.1.90.13	R\$ 19.167,00	R\$ 19.167,00	R\$ 19.167,00	R\$ 19.167,00	R\$ 19.167,00	R\$ 19.167,00	R\$ 19.167,00	R\$ 19.167,00	R\$ 19.167,00	R\$ 19.167,00	R\$ 19.167,00	R\$ 19.163,00	R\$ 230.000,00
Indenizações e Restituições Trabalhistas	3.1.90.94	R\$ 3.834,00	R\$ 3.834,00	R\$ 3.834,00	R\$ 3.834,00	R\$ 3.834,00	R\$ 3.834,00	R\$ 3.834,00	R\$ 3.834,00	R\$ 3.834,00	R\$ 3.834,00	R\$ 3.830,00	R\$ 3.830,00	R\$ 46.000,00
TOTAL		R\$ 125.084,34	R\$ 125.084,34	R\$ 125.084,34	R\$ 125.084,34	R\$ 125.084,34	R\$ 125.084,34	R\$ 125.084,34	R\$ 125.084,34	R\$ 125.084,34	R\$ 125.084,34	R\$ 125.080,30	R\$ 125.076,30	R\$ 1.501.000,00

AÇÃO: ADMINISTRAÇÃO DA UNIDADE
CÓDIGO: 02.51.04.122.007.2.0001

Despesa	Natureza	Jan	Fev	Mar	Abr	Mai	Jun	Jul	Ago	Set	Out	Nov	Dez	Total
ADMINISTRAÇÃO DA UNIDADE														
Auxílio Transporte	3.3.90.49	R\$ 417,00	R\$ 417,00	R\$ 417,00	R\$ 417,00	R\$ 417,00	R\$ 417,00	R\$ 417,00	R\$ 417,00	R\$ 417,00	R\$ 417,00	R\$ 417,00	R\$ 413,00	R\$ 5.000,00
Serviços Gráficos	3.3.90.30	R\$ 500,00	R\$ 500,00	R\$ 500,00	R\$ 500,00	R\$ 500,00	R\$ 500,00	R\$ 500,00	R\$ 500,00	R\$ 500,00	R\$ 500,00	R\$ 500,00	R\$ 500,00	R\$ 6.000,00
Locação de Equipamentos	3.3.90.40	R\$ 500,00	R\$ 500,00	R\$ 500,00	R\$ 500,00	R\$ 500,00	R\$ 500,00	R\$ 500,00	R\$ 500,00	R\$ 500,00	R\$ 500,00	R\$ 500,00	R\$ 500,00	R\$ 6.000,00
Serviços de Consultoria	3.3.90.35	R\$ 834,00	R\$ 834,00	R\$ 834,00	R\$ 834,00	R\$ 834,00	R\$ 834,00	R\$ 834,00	R\$ 834,00	R\$ 834,00	R\$ 834,00	R\$ 830,00	R\$ 830,00	R\$ 10.000,00
Material Permanente	4.4.90.52	R\$ 1.700,00	R\$ 1.700,00	R\$ 1.700,00	R\$ 1.700,00	R\$ 1.700,00	R\$ 1.700,00	R\$ 1.700,00	R\$ 1.700,00	R\$ 1.700,00	R\$ 1.700,00	R\$ 1.700,00	R\$ 1.700,00	R\$ 20.400,00
Tarifas Bancárias	3.3.90.39	R\$ 250,00	R\$ 250,00	R\$ 250,00	R\$ 250,00	R\$ 250,00	R\$ 250,00	R\$ 250,00	R\$ 250,00	R\$ 250,00	R\$ 250,00	R\$ 250,00	R\$ 250,00	R\$ 3.000,00
Serviços Técnicos Profissionais	3.3.90.39	R\$ 5.084,00	R\$ 5.084,00	R\$ 5.084,00	R\$ 5.084,00	R\$ 5.084,00	R\$ 5.084,00	R\$ 5.084,00	R\$ 5.084,00	R\$ 5.084,00	R\$ 5.084,00	R\$ 5.080,00	R\$ 5.080,00	R\$ 61.000,00
Suprimentos de Informática	3.3.90.30	R\$ 84,00	R\$ 84,00	R\$ 84,00	R\$ 84,00	R\$ 84,00	R\$ 84,00	R\$ 84,00	R\$ 84,00	R\$ 84,00	R\$ 84,00	R\$ 80,00	R\$ 80,00	R\$ 1.000,00
Suprimento de Fundos	3.3.90.30	R\$ 250,00	R\$ 250,00	R\$ 250,00	R\$ 250,00	R\$ 250,00	R\$ 250,00	R\$ 250,00	R\$ 250,00	R\$ 250,00	R\$ 250,00	R\$ 250,00	R\$ 250,00	R\$ 3.000,00
Despesas Tributárias	3.3.90.47	R\$ 834,00	R\$ 834,00	R\$ 834,00	R\$ 834,00	R\$ 834,00	R\$ 834,00	R\$ 834,00	R\$ 834,00	R\$ 834,00	R\$ 834,00	R\$ 830,00	R\$ 830,00	R\$ 10.000,00
Jeton Conselheiros	3.3.90.36	R\$ 2.625,00	R\$ 2.625,00	R\$ 2.625,00	R\$ 2.625,00	R\$ 2.625,00	R\$ 2.625,00	R\$ 2.625,00	R\$ 2.625,00	R\$ 2.625,00	R\$ 2.625,00	R\$ 2.625,00	R\$ 2.625,00	R\$ 31.500,00
Capacitação de Pessoal	3.3.90.39	R\$ 1.667,00	R\$ 1.667,00	R\$ 1.667,00	R\$ 1.667,00	R\$ 1.667,00	R\$ 1.667,00	R\$ 1.667,00	R\$ 1.667,00	R\$ 1.667,00	R\$ 1.667,00	R\$ 1.667,00	R\$ 1.663,00	R\$ 20.000,00
Serviços de reprografia	3.3.90.39	R\$ 300,00	R\$ 300,00	R\$ 300,00	R\$ 300,00	R\$ 300,00	R\$ 300,00	R\$ 300,00	R\$ 300,00	R\$ 300,00	R\$ 300,00	R\$ 300,00	R\$ 300,00	R\$ 3.600,00
Ouros Serviços de terceiros PJ	3.3.90.39	R\$ 3.167,00	R\$ 3.167,00	R\$ 3.167,00	R\$ 3.167,00	R\$ 3.167,00	R\$ 3.167,00	R\$ 3.167,00	R\$ 3.167,00	R\$ 3.167,00	R\$ 3.167,00	R\$ 3.167,00	R\$ 3.163,00	R\$ 38.000,00
Passagens	3.3.90.33	R\$ 2.500,00	R\$ 2.500,00	R\$ 2.500,00	R\$ 2.500,00	R\$ 2.500,00	R\$ 2.500,00	R\$ 2.500,00	R\$ 2.500,00	R\$ 2.500,00	R\$ 2.500,00	R\$ 2.500,00	R\$ 2.500,00	R\$ 30.000,00
Diárias Pessoal	3.3.90.14	R\$ 1.667,00	R\$ 1.667,00	R\$ 1.667,00	R\$ 1.667,00	R\$ 1.667,00	R\$ 1.667,00	R\$ 1.667,00	R\$ 1.667,00	R\$ 1.667,00	R\$ 1.667,00	R\$ 1.667,00	R\$ 1.663,00	R\$ 20.000,00
Serviços de Organização de Eventos	3.3.90.39	R\$ 1.250,00	R\$ 1.250,00	R\$ 1.250,00	R\$ 1.250,00	R\$ 1.250,00	R\$ 1.250,00	R\$ 1.250,00	R\$ 1.250,00	R\$ 1.250,00	R\$ 1.250,00	R\$ 1.250,00	R\$ 1.250,00	R\$ 15.000,00
TOTAL		R\$ 23.212,00	R\$ 23.212,00	R\$ 23.212,00	R\$ 23.212,00	R\$ 23.212,00	R\$ 23.212,00	R\$ 23.212,00	R\$ 23.212,00	R\$ 23.212,00	R\$ 23.212,00	R\$ 23.196,00	R\$ 23.184,00	R\$ 283.500,00

AÇÃO: FOMENTO A INOVAÇÃO E AO DESENVOLVIMENTO SOCIOECONOMICO LOCAL
CÓDIGO: 02.51.23.692.007.1.090

Despesa	Natureza	Jan	Fev	Mar	Abr	Mai	Jun	Jul	Ago	Set	Out	Nov	Dez	Total
FOMENTO A INOVAÇÃO E AO DESENVOLVIMENTO SOCIOECONOMICO LOCAL														
Consultoria	3.3.90.35	R\$ 250.000,00	R\$ 250.000,00	R\$ 250.000,00	R\$ 250.000,00	R\$ -	R\$ -	R\$ -	R\$ -	R\$ -	R\$ -	R\$ -	R\$ -	R\$ 1.000.000,00
Outros Serviços de Terceiros PJ	3.3.90.39	R\$ 21.389,00	R\$ 21.389,00	R\$ 21.389,00	R\$ 21.389,00	R\$ 21.389,00	R\$ 21.389,00	R\$ 21.389,00	R\$ 21.389,00	R\$ 21.389,00	R\$ 21.389,00	R\$ 21.389,00	R\$ 21.391,00	R\$ 256.670,00
Diárias Pessoal	3.3.90.14	R\$ 4.584,00	R\$ 4.584,00	R\$ 4.584,00	R\$ 4.584,00	R\$ 4.584,00	R\$ 4.584,00	R\$ 4.584,00	R\$ 4.584,00	R\$ 4.584,00	R\$ 4.584,00	R\$ 4.580,00	R\$ 4.580,00	R\$ 55.000,00
Serviços Gráficos	3.3.90.30	R\$ 7.500,00	R\$ 7.500,00	R\$ 7.500,00	R\$ 7.500,00	R\$ 7.500,00	R\$ 7.500,00	R\$ 7.500,00	R\$ 7.500,00	R\$ 7.500,00	R\$ 7.500,00	R\$ 7.500,00	R\$ 7.500,00	R\$ 90.000,00
Passagem	3.3.90.33	R\$ 7.917,00	R\$ 7.917,00	R\$ 7.917,00	R\$ 7.917,00	R\$ 7.917,00	R\$ 7.917,00	R\$ 7.917,00	R\$ 7.917,00	R\$ 7.917,00	R\$ 7.917,00	R\$ 7.917,00	R\$ 7.913,00	R\$ 95.000,00
Material Permanente	4.4.90.52	R\$ 1.250,00	R\$ 1.250,00	R\$ 1.250,00	R\$ 1.250,00	R\$ 1.250,00	R\$ 1.250,00	R\$ 1.250,00	R\$ 1.250,00	R\$ 1.250,00	R\$ 1.250,00	R\$ 1.250,00	R\$ 1.250,00	R\$ 15.000,00
Diárias Eventuais	3.3.90.36	R\$ 834,00	R\$ 834,00	R\$ 834,00	R\$ 834,00	R\$ 834,00	R\$ 834,00	R\$ 834,00	R\$ 834,00	R\$ 834,00	R\$ 834,00	R\$ 830,00	R\$ 830,00	R\$ 10.000,00
TOTAL		R\$ 293.474,00	R\$ 293.474,00	R\$ 293.474,00	R\$ 293.474,00	R\$ 43.474,00	R\$ 43.474,00	R\$ 43.474,00	R\$ 43.474,00	R\$ 43.474,00	R\$ 43.474,00	R\$ 43.466,00	R\$ 43.464,00	R\$ 1.521.670,00

Avenida 7 de Setembro, nº 237, esquina com Avenida Farquar
Prédio do Relógio - Bairro Centro, Porto Velho/RO - CEP: 76801-020
Telefone: (69) 3901.2892

RESULTADOS ESPERADOS–INDICADORES DE MONITORAMENTO

Tipo: físico

Objetivo: Auferir o percentual de cumprimento do projeto executado no prazo.

Unidade: %

Periodicidade de Monitoramento: Semestral

Detalhamento: Aceitável desvio de 10% das metas

Premissas: Os prazos previstos no Plano de Ação estão atrelados aos repasses de recursos pela Prefeitura, podendo ser revistos e atualizados em caso de atraso.

METAS	INDICADORES	RESPOSÁVEL
<p>Meta(s): % de execução das ações projetadas até dez 2022.</p>	<p>Índice de execução do projeto Fórmula:</p> <hr/> <p>Nº de entregas no prazo Nº de entregas previstas</p>	<p>DITEC</p>

FORMAS DE APURAÇÃO DOS RESULTADOS

ANÁLISE DOS RESULTADOS

ÍNDICE GERAL DE DESEMPENHO

NOME DO INDICADOR	MEMÓRIA DE CÁLCULO	META	RESULTADO	% DE ALCANCE DAS METAS
% de execução do projeto	$\frac{\text{Nº de entregas no prazo}}{\text{Nº de entregas previstas}}$	80% até dez 2022		% metas alcançadas

AVALIAÇÃO DO ÍNDICE

ÍNDICE GERAL DE DESEMPENHO	AVALIAÇÃO
Igual ou acima de 80%	Atingiu as metas previstas
Entre 50% e 79,9%	Atigiu parcialmente
Igual ou abaixo de 49%	Não atingiu as metas

Avenida 7 de Setembro, nº 237, esquina com Avenida Farquar
Prédio do Relógio - Bairro Centro, Porto Velho/RO - CEP: 76801-020

Telefone: (69) 3901.2892

DESEMBOLSO EM AÇÕES COM CUSTEIO E GESTÃO -

Indicador: Índice de desembolso	
Tipo:	Financeiro/Orçamentário
Objetivo:	Acompanhar a priorização e destinação dos recursos e investimentos voltados aos custeios da agência.
Unidade:	%
Monitoramento:	Semestral
Forma de Cálculo:	Valor total Previsto no Orçamento/Valor Executado do Orçamento
Premissa:	O indicador deve estar sempre igual/ou menor que o valor previsto para desembolso anual.